

Marcha del Negocio Frutícola

Boletín 33 – 25-08-2010

Semana 33 del 16 al 22 de agosto 2010.

1 - Información General:

Mercado de cambio: Cotización del dólar promedio minorista comprador y vendedor, sobre la base de la información publicada por Dólar\$si, el tipo de cambio de BNA, y el tipo de cambio de referencia dado por el BCRA (vendedor-mayorista), Comunicación "A" 3500. Se incluye la cotización del Euro.

Día	Dólar				Euro	
	Promedio del día Comprador	Promedio del día Vendedor	Promedio del día Comprador BNA	BCRA Com- m "A" 3500 Referencia	Promedio del día Comprador	Promedio del día Vendedor
16.08.2010	-	-	-	-	-	-
17.08.2010	3.920	3.960	3.894	3.933	4.970	5.090
18.08.2010	3.920	3.960	3.896	3.934	4.980	5.100
19.08.2010	3.920	3.960	3.897	3.937	4.980	5.100
20.08.2010	3.920	3.960	3.898	3.938	4.940	5.060

Para la liquidación de divisas de exportación se utiliza dólar comprador en escala mayorista. Cada operación tiene un valor de cierre, que depende del Banco y momento en que se hace.

Stock fruta en frigorífico: La Secretaría de Fruticultura publicó la información al mes de julio del stock de fruta en frío en Río Negro, lo que se resume en los siguientes datos:

Stock en frío - julio - Ton.					
Especie	DDJJ/total	Temporada	Convencio- nal	Atm.Contr.	Total
Pera	171/202	jul-10	55.087	14.002	69.089
	168/199	jul-09	38.137	5.113	43.250
	200/208	jul-08	33.341	8.533	41.874
Manzana	171/202	jul-10	60.700	90.570	151.270
	168/199	jul-09	59.803	89.836	149.639
	200/208	jul-08	48.632	110.272	158.904
Carozo	171/202	jul-10	124	0	124
	168/199	jul-09	41	0	41

2010: ddjj 85% s/202 F.; 2009: ddjj 84% s/199 F.; 2008: ddjj 96% s/208 F.

Se observa un incremento en peras de +59,7% con respecto al 2009 (+65% con el 2008), y en manzanas se tiene un incremento de +1,1% comparado con el 2009 (-4,8% con el 2008).

Breve análisis de los precios del mercado doméstico: Se consideran los precios publicados en nuestros Boletines, precios en góndola de las principales cadenas de supermercados de Capital Federal y zona norte Gran Buenos Aires, y los precios mayoristas Mercado Central de Buenos Aires. Los precios indicados están en \$/Kg.

El análisis se realiza para el período entre semana 20 a semana 40 (semana 33 para el 2010). Para los precios en góndola se considera el promedio entre máximo y mínimo para fruta elegida. Para el mercado mayorista el promedio entre comercial y superior.

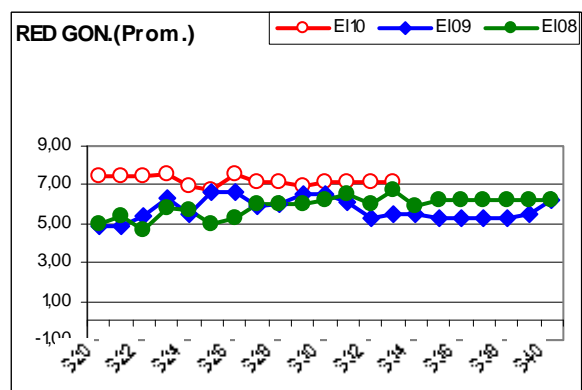
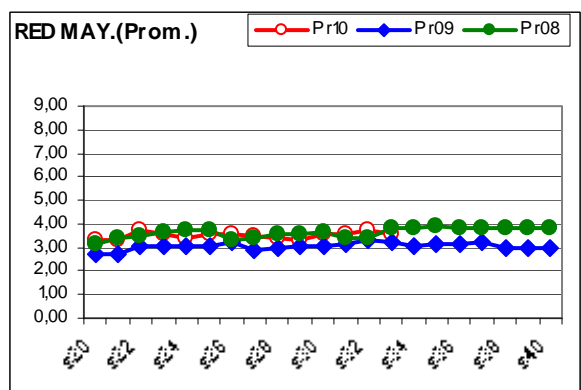
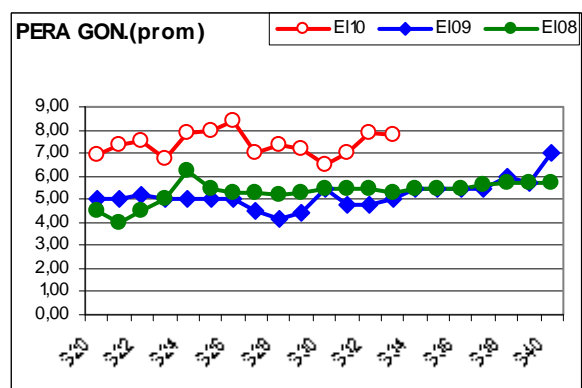
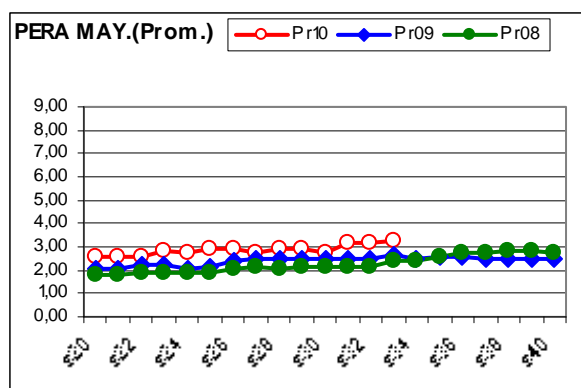

Para la pera en góndola se consideró el promedio de Williams entre semana 20 a 26, y de allí en adelante el de Packhams. Para la manzana se consideraron los precios, tanto en góndola como mayoristas para la Red Delicious.

Tomando los promedios en el período considerado, de semana 20 a 33 para todos los años, para la pera se observa que el precio mayorista del 2010, cercano a 3 \$/Kg., tiene un crecimiento del orden del 21% en pesos respecto al 2009 (40% respecto al 2008), mientras que el precio en góndola, entre 7 a 8 \$/Kg., creció un 51% comparado con el 2009 (45% respecto al 2008).

En la manzana Red, y siempre considerando los precios promedios, el precio mayorista, del orden de 3,5 \$/Kg., creció un 15% con relación al año 2009 (y es muy similar al 2008), mientras que el precio en góndola, entre 7 y 8 \$/Kg., aumentó un 25% con respecto al 2009 (igual valor 25% respecto al 2008). En manzanas se observa una leve tendencia decreciente entre semana 20 a 33 para el 2010 que se debe a una disminución en los mínimos ya que los máximos, del orden de 10 \$/Kg. se mantienen estables y superiores a los años previos (27% sobre el 2009 y 44% sobre el 2008).

En general el crecimiento de los precios en góndola no se ha reflejado de igual manera en los mayoristas, estando éstos últimos mas vinculados al ingreso regional.

Mercado de Ultramar Frutas de Pepita

Con información de Top Info Marketing SA, USDA y otras fuentes, se detalla en Anexo 1 los Precios Internacionales para la fruta de pepita, y su comparativo con temporadas anteriores.

EUROPA

Pera: La temporada para el hemisferio sur esta finalizada. Aumenta la oferta de la pera temprana europea.

Manzana: También la temporada para el hemisferio sur finaliza y se comercializa los stock en manos de los importadores y mayoristas.



RUSIA

Pera: La temporada para el hemisferio sur ha finalizado.

Manzana: También finaliza la temporada para el hemisferio sur, y se comercializa la manzana regional, iniciando con precios muy bajos.



ESTADOS UNIDOS

Pera: Continúa ingresando pequeñas cantidades de Chile con precios estables y se aumenta la oferta de pera local de la “nueva” cosecha.

Manzana: Se mantienen los ingresos de Chile y el stock local disminuye. Comienzan a aparecer las primeras manzanas de la cosecha 2010 local. Los precios de importación se mantienen estables y levemente superiores al año anterior.



Mercado Continental:

Brasil

Se informa de precios mayoristas promedios del mercado de San Pablo y otros mercados.

Precios Mayoristas en Dólares				R/D=1,765	R/D=1,756	R/D=1,842
Variedad	Envase	Calibre	Precio	Sem 32-10	Sem 33-10	Sem 33-09
Pera						
Williams	Ca.19 Kg	90/125	May.	32,14/42,68	30,81/41,30	31,87/40,17
D'Anjou	Ca.19 Kg	90/125	May.	27,20/33,90	25,64/33,54	28,95/34,38
Packhams	Ca.19 Kg	90/125	May.	27,82/34,06	26,28/33,03	28,39/34,14
Manzana						
Red Delicious	Ca.19 Kg	80/150	May.	28,10/34,88	25,10/32,46	25,07/31,67
Royal Gala	Ca.19 Kg	80/150	May.	25,62/29,71	24,78/28,24	21,25/25,79
Fuji	Ca.19 Kg	80/150	May.	23,68/32,68	27,05/32,57	27,44/36,00
Fruta de carozo						
Ciruela	Por Kg.		May.	2,66/6,58	2,28/5,32	2,32/5,51
Durazno	Por Kg.		May.	2,30/6,22	2,56/6,62	2,69/6,46
Nectarina	Por Kg.		May.	2,57/6,29	2,53/6,66	2,67/6,27



Pera: Presencia de peras Williams, D'Anjou, Red Bartlett y Packhams. Los precios mayoristas en reales con respecto a la semana anterior cayeron para todas las variedades, ocurriendo lo mismo en dólares. Comparado con igual semana del 2009, los precios mayoristas de esta temporada en reales son algo más bajos que en la temporada anterior y también en dólares.



Manzana: Presencia de Red Delicious importada; Royal Gala y Fuji local. En los precios mayoristas en reales para la Red bajaron con respecto a la semana anterior, ocurriendo lo mismo en dólares; y comparados con igual semana del 2009 son inferiores en reales y similares en dólares. Para la manzana local los precios en reales bajaron en Gala y subieron en Fuji y son inferiores al año anterior.



Fruta de carozo: Se ofrecen cerezas, ciruelas, duraznos y nectarinas, con ingresos de Europa y Estados Unidos.

Mercado Interno de Buenos Aires

Precios en góndola (semana 33 del 16/08 al 22/08): Precios al público de las principales cadenas en Ciudad de Bs.As. y Zona Norte Gran Bs.As. (fuente: Top Info Marketing SA.):



Sem 33	Williams		Roja		Packhams	
Primera	-	-	7,99	7,99	5,99	9,69
Comercial	-	-	-	-	5,99	6,19
BAF	7,40	7,99	-	-	7,40	9,99

Peras: En esta semana continuó con el aumento leve de la cantidad ofertada, aumentando la presencia de Packhams y algo de rojas y estable en Williams (en pequeñas cantidades). Los precios se mantuvieron estables y en general la calidad es buena y se ofrecen sueltas y en Baf.



MANZANA												
Sem 33	Red Delicious		Granny S.		Rome		Fuji		P.Lady		Gala	
Primera	3,99	10,71	3,99	9,00	2,99	9,30	7,99	9,30	5,99	7,99	7,99	7,99
Comercial	3,99	4,99	3,99	4,99	2,99	2,99	-	-	-	-	-	-
Bolsa/ Red	2,99	5,00	3,99	5,00	2,99	2,99	-	-	-	-	-	-
BAF	7,80	12,00	9,99	13,83	8,99	10,99	-	-	-	-	-	-

Manzana: Aumentó la oferta de manzanas rojas y disminuyó las bicoloradas y la Granny. La red presenta lotes de muy buena calidad y coloración y otros con golpes, se continúa con las ofertas por precio y no se registró fruta importada, en general los precios se mantienen estables con algunas subas puntuales; se ofrecen sueltas, en bolsa o red y en Baf. En Granny también hay lotes de muy buena calidad y otros con golpes y manchas, los precios permanecen estables y se ofrecen sueltas, en bolsa y en Baf. En la bicoloradas, la Rome mantuvo la cantidad ofertada, con muy buena calidad y precios estables; la Fuji en pequeña cantidad con mermas en la calidad y baja en los precios; la Pink Lady también en pequeña cantidad con precios en baja (fruta con golpes); y la Gala en pequeñas cantidades y precios estables.

Fruta de carozo: Presencia de ciruelas, duraznos y nectarinos siendo su origen Estados Unidos

Análisis de los Precios del Mercado Central de Bs. As.:

Según Publicación MCBA

FRUTAS			30-jul		06-ago		13-ago		20-ago		% s/ant.
Especie	Variedad	Calidad	\$xbulto	\$xKg	\$xbulto	\$xKg	\$xbulto	\$xKg	\$xbulto	\$xKg	
Manzana	Granny	Comercial	65,38	3,27	57,87	2,89	58,72	2,94	57,82	2,89	-1,70%
Manzana	Granny	Común	39,06	1,78	43,54	1,98	41,11	1,87	43,12	1,96	4,81%
Manzana	Granny	Superior	84,29	4,21	82,52	4,13	83,56	4,18	83,07	4,15	-0,72%
Manzana	Red Del.	Comercial	56,29	2,81	58,32	2,92	61,87	3,09	57,27	2,86	-7,44%
Manzana	Red Del.	Común	44,21	2,01	42,91	1,95	42,60	1,94	44,62	2,03	4,64%
Manzana	Red Del.	Superior	84,80	4,24	83,54	4,18	86,85	4,34	84,54	4,23	-2,53%
Pera		Comercial	47,07	2,35	55,54	2,78	55,69	2,78	59,01	2,95	6,12%
Pera		Común	39,03	1,95	41,33	2,07	42,45	2,12	43,71	2,19	3,30%
Pera		Superior	62,30	3,12	72,44	3,62	71,18	3,56	72,94	3,65	2,53%



OTRAS FRUTAS			\$xbulto	\$xKg	\$xbulto	\$xKg	\$xbulto	\$xKg	\$xbulto	\$xKg	% s/ant.
Banana	Import	Comercial	40,70	2,04	43,75	2,19	48,40	2,42	47,58	2,38	
Banana	Import	Común	34,98	1,75	34,61	1,57	40,21	1,83	39,59	1,80	-1,64%
Banana	Import	Superior	49,03	2,45	51,83	2,59	59,44	2,97	60,01	3,00	1,01%
Limón		Comercial	28,84	1,44	28,26	1,41	29,27	1,46	31,50	1,57	7,53%
Limón		Común	20,59	0,94	19,91	0,95	20,66	1,38	21,49	0,98	-28,99%
Limón		Superior	40,73	2,04	39,31	1,97	38,19	1,91	41,89	2,09	9,42%
Mandarina		Comercial	21,38	1,07	23,20	1,16	20,28	1,01	18,91	0,95	-5,94%
Mandarina		Común	14,49	0,66	13,63	0,62	14,04	0,64	13,89	0,63	-1,56%
Mandarina		Superior	26,48	1,32	27,27	1,36	27,43	1,37	26,54	1,33	-2,92%
Naranja		Comercial	21,99	1,10	20,19	1,01	16,96	0,85	18,65	0,93	9,41%
Naranja		Común	14,10	0,64	14,25	0,65			15,00	0,68	
Naranja		Superior	27,56	1,38	26,47	1,32	26,80	1,34	26,98	1,35	0,75%

Secretaría de Fruticultura Marcha del Negocio Frutícola				Euro/Dólar	0,772	0,780	0,71	0,67	0,72	
				Real/Dólar	1,765	1,756	1,842	1,62	2,02	
				Rublo/Dólar	30,32	30,49	31,88	24,36	25,65	
Precios promedios					2009/2010	2009/2010	2008/2009	2007/2008	2006-2007	
Mercado	Variedad	Origen	Envase	Calibre	Tipo de precio	Sem 32 09/08-15/08 Dólar	Sem 33 16/08-22/08 Dólar	Sem 33 10/08-16/08 Dólar	Sem 33 11/08-17/08 Dólar	Sem.33 13/08-19/08 Dólar
Peras (precios promedios)										
UE										
Holanda	Pack.	Sud.	Ca 12,5 Kg	48/90	M	16,03	17,32			18,82 21,17
	Pack.	Sud.	Ca 12,5 Kg	90/113	M	13,47	16,68			
Francia	Conference	Local	Kg	65/70	M	1,42	1,61	1,41 1,58		
	Guyot	Local	Kg.	75/86	M	1,29	1,55	1,27 1,52	1,28 1,56	1,27 2,09
Italia	Pera	Local	Kg	65/71	FOT	0,80	0,89			
Rusia		Fr/Bel/Hl	Cj. 18 kg		M	0,57	2,14	0,58 2,53	0,51 2,43	
USA	Pack.	Chi	Cj. 18 Kg.	70/90	I	20,00	22,00	20,00 22,00		
	Pack.	Chi	Cj. 18 Kg.	90/110	I	16,00	20,00	16,00 20,00		
	Bosc	Chi	Cj. 18 Kg.	70/90	I	24,00	30,00	26,00 30,00		
	Bosc	Chi	Cj. 18 Kg.	90/100	I	18,00	26,00	18,00 26,00		
	Will.	Local	Cj.19 kg	80/90	M	25,00	40,00	18,00 39,00	24,00 28,00	22,00 42,00
	D'Anjou	Local	Cj.19 Kg	80/90	M	26,00	38,00	28,00 38,00	28,00 34,50	24,00 36,00
	B.Bosc	Local	Cj.19 kg	80/100	M			36,00 48,00		21,00 50,00
	BB / DA	Local	Cj.19 kg	Organ.	M	38,00	38,00	38,00 54,00		
	Will.	Arg.	Cj. 18 Kg.	70/80	M	23,00	32,00	23,00 32,00		
	Pack.	Arg.	Cj. 18 Kg.	70/90	M	25,00	35,00	25,00 35,00		
	Pack.	Arg.	Cj. 18 Kg.	100/110	M	25,00	35,00	25,00 32,00		
	Pack.	Arg.	Cj. 18 Kg.	Organ.	M	41,00	41,00			
	D'Anj.	Arg.	Cj. 18 Kg.	70/100	M	30,00	30,00	30,00 30,00		35,00 36,00
	D'Anj.	Arg.	Cj. 18 Kg.	Organ.	M	46,00	48,00			
	Forelle	Arg.	Cj. 9 Kg.	40/50	M	36,00	38,50	36,00 38,50		
	Bosc	Arg.	Cj. 18 Kg.	70/90	M	35,00	39,00	35,00 40,00		28,00 38,00
	Pack.	Chi	Cj. 18 Kg.	70/90	M	35,00	39,00	35,00 35,00	33,00 36,00	31,00 38,00
	Bosc	Chi	Cj. 18 Kg.	70/80	M	35,00	46,00	42,00 46,00	32,00 38,00	32,00 53,00
	Bosc	Chi	Cj. 18 Kg.	90/100	M	26,00	40,00	35,00 42,00		20,00 34,00
Mexico	D'Anjou	Imp.	Ca.20 kg	100	M	32,97	34,54	33,26 34,85	31,65 33,20	39,28 42,23 28,86 30,67
Brasil	Will.	Arg.	Ca.19 kg	90/125	M	32,14	42,68	30,81 41,30	31,87 40,17	38,18 49,32 24,79 29,33
	D'Anjou		Ca.19 kg	90/125	M	27,20	33,90	25,64 33,54	28,95 34,38	30,02 40,95 22,04 27,24
	Packhams	Arg	Ca.19 kg	90/125	M	27,82	34,06	26,28 33,03	28,39 34,14	29,96 40,95 21,47 25,93

Manzanas (precios promedios)															
UE															
Holanda	R.Gala	Bra.	Ca.18 kg	80/100	M	17,96	18,60	18,59	18,59						
	R.Gala	Bra.	Ca.18 kg	110/135	M	16,03	17,32								
	Red Del.	Arg.	Ca 18 Kg	80/110	M	17,06	18,60	17,05	17,05		31,37	31,37			
	Red Del.	Arg.	Ca 18 Kg	110/135	M	16,03	17,32	16,41	16,41						
	Granny	Arg.	Ca 18 Kg	80/100	M	16,68	16,68				25,10	32,94			
	Granny	Arg.	Ca 18 Kg	110/135	M	19,63	20,91								
	Braeburn	Arg/Chi	Ca.18 kg	70/100	M	17,06	22,45	17,05	22,43		27,45	28,23			
	Fuji	Arg/Chi	Ca.18 kg	70/120	M	14,75	20,52	13,46	20,51		22,74	29,80			
Francia	Golden D.	Francia	Kg	70/80mm	M	0,84	1,29	0,82	1,27	1,07	1,85	1,64	2,39		
	Braeburn	Francia	Kg	70/85mm	M	1,03	1,16	1,01	1,14						
	R.Gala	Chile	Kg	70/80mm	M	1,29	1,67	1,27	1,65						
	R.Gala	N.Zel.	Kg	70/80mm	M	1,55	1,67	1,52	1,65	1,71	1,85	2,39	2,69		
	Red Del.	Arg/Chi	Kg	70/80mm	M	1,55	1,67	1,52	1,65	1,29	1,49	2,24	2,39		
	Granny	Chile	Kg	70/80mm	M	1,55	1,74	1,52	1,71	1,35	1,49	2,24	2,39		
	Pink Lady	Chile	Kg	70/80mm	M	2,19	2,58	2,15	2,53	2,52	2,70	2,69	2,99		
Rusia	G.Del.	Varios	Kg.	sd	M	0,62	1,78	0,61	1,32	0,57	1,78				
	Rojas	Varios	Kg.	sd	M	0,56	1,79	0,58	1,53	0,71	1,53				
USA	R.Gala	Chile	Ca.18 kg	80/100	I	18,00	22,00	18,00	22,00	24,00	28,00				
	Granny	Chile	Ca.18 kg	80/100	I	16,00	26,00	16,00	26,00	14,00	18,00				
	Braeburn	Chile	Ca.18 kg	80/100	I	14,00	20,00	12,00	16,00	10,00	14,00				
	Fuji	Arg/Chi	Ca.18 kg	80/100	I			22,00	28,00	16,00	20,00				
	C.Pink	Chile	Ca.18 kg	70/100	I	16,00	22,00	16,00	22,00	12,00	16,00				
	R.Gala	Chile	Ca.18 kg	80/100	M	20,00	35,00	25,00	40,00	28,00	36,00	30,00	59,00		
	R.Gala	Chi.	Ca 18 Kg	110/120	M			24,00	28,00	26,00	28,00				
	R.Gala	N.Zel.	Ca.18 kg	80/90	M	28,00	40,00	22,00	40,00	35,00	40,00	39,00	60,00		
	Granny	Chile	Ca.18 kg	80/100	M	22,00	36,50	22,00	40,00	22,00	26,00	35,00	49,00		
	Braeburn	Chile	Ca.18 kg	80/100	M	21,00	33,50	21,00	36,00	19,00	20,00	35,00	35,00		
	Pink Lady	Arg/Chi	Ca.18 kg	80/100	M	28,00	36,00	18,00	40,00	20,00	29,00	42,00	53,00		
	Pink Lady	N.Zel.	Ca.18 kg	80/90	M	31,00	38,00	31,00	39,50	40,00	45,00	40,00	55,00		
	Fuji	Arg/Chi	Ca.18 kg	80/100	M	29,00	38,00	24,00	38,00	18,00	33,00	36,00	48,00		
	Fuji	N.Zel.	Ca.18 kg	70/120	M	28,00	40,00	24,00	40,00			34,00	52,00		
	R.Gala	Local	Ca.19 kg	80/100	M	22,00	37,50	22,00	44,00	30,00	32,50	38,00	62,00		
	Granny	Local	Ca.19 kg	80/88	M	17,00	36,00	17,00	39,00	12,00	30,00	24,00	56,00		
	Red Del.	Local	Ca.19 kg	80/100	M	16,00	33,00	16,00	33,00	14,00	28,50	32,00	47,00		
	Pink Lady	Local	Ca.19 kg	72/100	M	25,00	41,00	18,00	42,50			35,00	51,00		
RG / PL	Local	Ca.19 kg	Organ.	M	38,00	56,00	38,00	56,00			57,00	62,00			
RD / GS	Local	Ca.19 kg	Organ.	M	23,00	25,00	23,00	25,00	24,50	31,50	43,00	45,00			
Mexico	Red	Imp.	Ca.19 Kg	125	M	29,05	30,62	30,10	30,89	27,02	28,56	41,24	43,21	27,06	29,77
	Golden	Imp.	Ca.19 Kg	100	M	27,48	29,05	27,72	29,30	25,48	27,02	43,21	45,17	37,88	40,59
Brasil	Red	Arg.	Ca.19 kg	80/150	M	28,10	34,88	25,10	32,46	25,07	31,67	26,21	38,02	18,95	22,35
	R.Gala	Bra.	Ca.19 Kg	80/150	M	25,62	29,71	24,78	28,24	21,25	25,79	27,26	37,44	19,33	23,76
	Fuji	Bra.	Ca.19 Kg	80/150	M	23,68	32,08	27,05	32,57	27,44	36,00	29,25	41,42	19,33	29,23

I Precio importación (valor venta importador)

M Precio mayorista

Secretaría de Fruticultura de Río Negro

Ruta Nacional 22 - Km 1200

Allen - Río Negro

CC N°: 128 (8328)

Teléfono/Fax: (02941) - 453532 /452439

Le informamos que el informe de la Marcha del Negocio Frutícola, tanto de esta semana como de las anteriores, se encuentra disponible en nuestra página web:

www.fruticultura.gov.ar

Por otro lado, en caso de necesitar información mas detallada, sobre algún tema en especial o querer recibir el informe lo puede solicitar a:

informes@fruticultura.gov.ar

estadisticas@fruticultura.gov.ar

